Communiqué de presse
Janvier 2022

Du nouveau sur le Domexpo de Baillet-en-France / Moisselles (95)

Une nouvelle maison signée Maisons France Confort s'installe sur le village de maisons d'exposition

Le village de maisons d'exposition Domexpo situé à Baillet-en-France / Moisselles accueille une toute nouvelle maison signée Maisons France Confort.

Ce nouveau modèle, répondant à la règlementation environnementale RE2020, est ouvert à tous les particuliers qui souhaitent engager un projet de construction neuve et leur permettra de se projeter toujours plus facilement dans leur future propriété.

Au total, ce sont aujourd'hui 12 maisons, décorées et aménagées, qui sont ouvertes au public, avec ou sans rendez-vous, sur le village valdoisien Domexpo.

Domexpo : un 1er pas vers la construction de sa maison

Avant de se lancer dans l'aventure de la construction neuve, les particuliers se posent 1001 questions. Pour les aider à y voir plus clair, visiter un village de maisons d'exposition Domexpo s'impose comme l'une des solutions.

Sur ses 4 villages de maisons d'exposition basés en Île-de-France[1], Domexpo permet à tous les candidats à la construction de visiter des maisons en grandeur nature, de rencontrer, avec ou sans rendez-vous, différents professionnels qui sauront les guider et les conseiller sur la recherche de terrain, le financement…

Toujours en quête de proposer des nouveautés à ses visiteurs, de renouveler ses pavillons témoins afin qu'ils répondent aux nouvelles tendances de construction, à la règlementation en vigueur ou à venir…, Domexpo n'a de cesse de se renouveler.

C'est le cas par exemple de son village situé à Baillet-en-France / Moisselles, dans le Val d'Oise (95), qui accueille une nouvelle maison signée du constructeur Maisons France Confort (Groupe Hexaôm).

Maisons France Confort - Groupe Hexaôm

Depuis 1919, cinq générations d'une même famille se sont succédé à la direction de ce qui est devenu le Groupe Hexaôm : il s'agit donc d'une histoire entrepreneuriale et familiale unique marquée par sa stabilité dans un secteur d'activité caractérisé par sa complexité.

A ce jour, Hexaôm est un groupe qui fédère 2 100 femmes et hommes mobilisés au sein de plus de 48 marques plurielles.

Il est aujourd'hui présent sur le village Domexpo de Baillet-en-France / Moisselles depuis 40 ans, sous la marque Maisons France Confort, qui vient de construire une toute nouvelle maison. Ce modèle baptisé « combles aménagés » compte 4 chambres, 2 salles de bain, 1 cuisine ouverte et 1 cellier.

Répondant à la RE2020, il se caractérise notamment par :

- Un plancher chauffant, offrant confort et économies.
- Des volet roulants avec l'application « Hexaconnect », permettant une simplicité et une rapidité d'utilisation : il suffit en effet d'appuyer sur un seul bouton pour contrôler l'ouverture ou la fermeture de tous les volets roulants de la maison.
- Une isolation renforcée, permettant aux occupants un confort en été comme en hiver.
- Des tuiles solaires permettant une autoconsommation des énergies, afin d'alimenter la Pompe à Chaleur.

[1] Baillet-en-France / Moisselles (95), Coignières (78), Mareuil-les-Meaux (77) et La Ville du Bois (91).

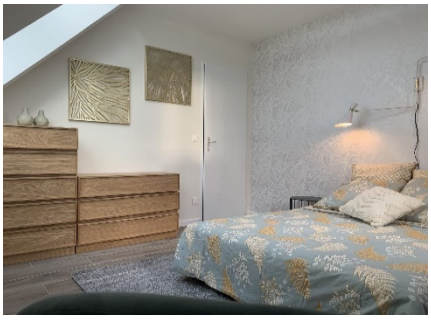

Domexpo de Baillet-en-France / Moisselles

Le village Domexpo de Baillet-en-France / Moisselles est l'un des plus grands villages de maisons neuves d'Île-de-France. Au carrefour du Val d'Oise, de l'ouest de la Seine-Saint-Denis et de l'Oise sur la RN1, il propose un large choix de maisons individuelles.

Ce sont ainsi au total 12 maisons d'exposition qui sont aujourd'hui ouvertes au grand public sur ce village.

Contact presse : Le Bonheur est dans la Com'

Ingrid Launay-Cotrebil – Aurélie Fitoussi

01 60 36 22 12 – fitoussi@bcomrp.com

À propos de Domexpo…

Unique salon permanent de la maison en Île-de-France, Domexpo regroupe sur 4 villages (Baillet-en-France / Moisselles, Coignières, Mareuil-les-Meaux et La Ville du Bois) 50 pavillons. Depuis sa création en 1986, les villages Domexpo ont évolué avec le secteur et les maisons présentées répondent non seulement aux réglementations mais aussi aux tendances actuelles et à venir. Domexpo constitue, pour tous les particuliers désireux de faire construire en Île-de-France, une première étape incontournable dans le lancement de leur projet.

Pour aller plus loin** : **www.domexpo.fr